

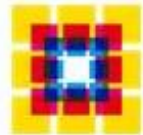

CENTRO DI  
INIZIATIVA  
DEMOCRATICA DEGLI  
INSEGNANTI



**OLTRE I CONFINI**

UN MODELLO DI SCUOLA APERTA AL TERRITORIO



# Isis “G. Luzzatto” PORTOGRUARO

**OLTRE I CONFINI... - INSIEME CON I BAMBINI**

**PRESENTAZIONE ATTIVITA' REALIZZATA NEL PROGETTO**

# Corsi Oltre i confini

## Laboratori e corsi di recupero

- a.s. 2018 -2019
- a.s.2019-2020
- a.s.2020-2021
- a.s.2021-2022

Aree disciplinari:

Matematica -Inglese- Italiano- Economia- Metodo di studio

# VISUAL GAME - Gioco con la matematica

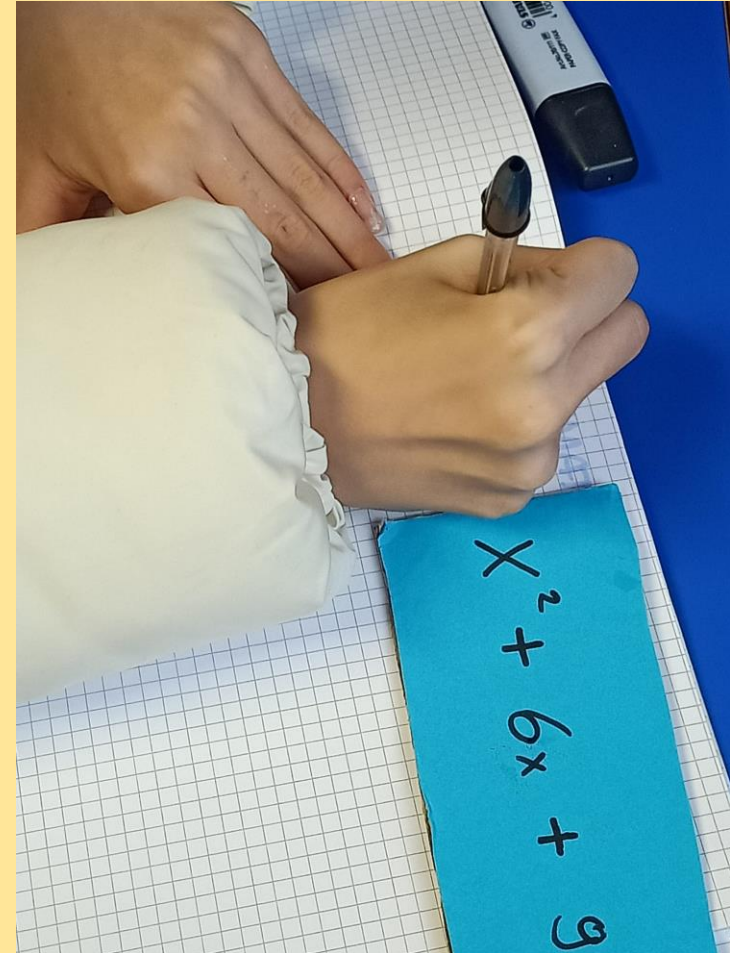

# Riconosciamo i polinomi e comprendiamo come scomporli

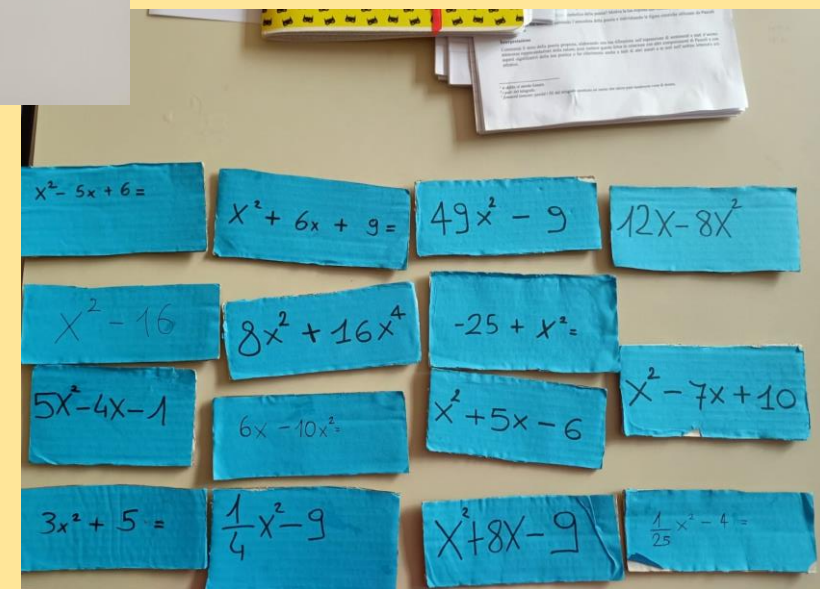
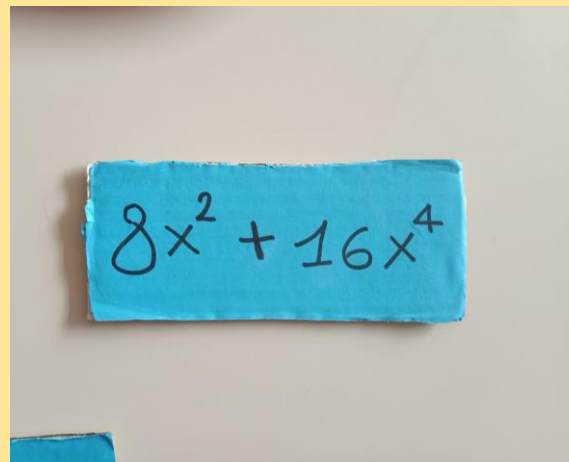
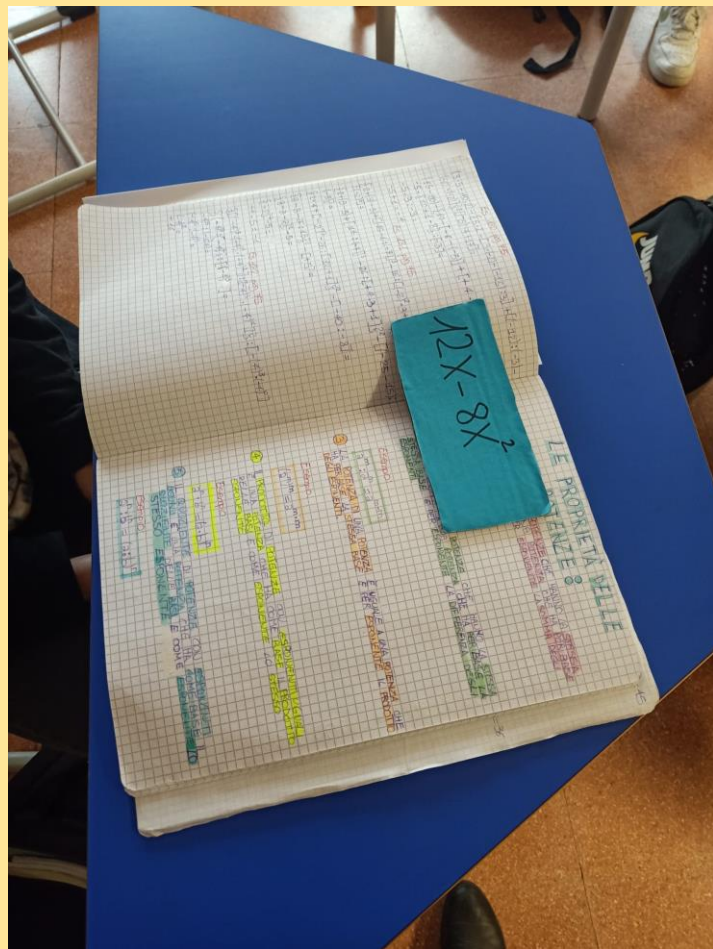



# La matematica fumettosa

## RACCOGLIMENTO PARZIALE

By Riccardo



1



2



# cubo di binomio

By Meri



①



②





# Inglese My friends my hobbies and me

In my free time I like going out with my friends, listening to music, and travelling by bike. My best passion are the motors, especially motorbikes.





# Simulagenzia

In viaggio e in hotel

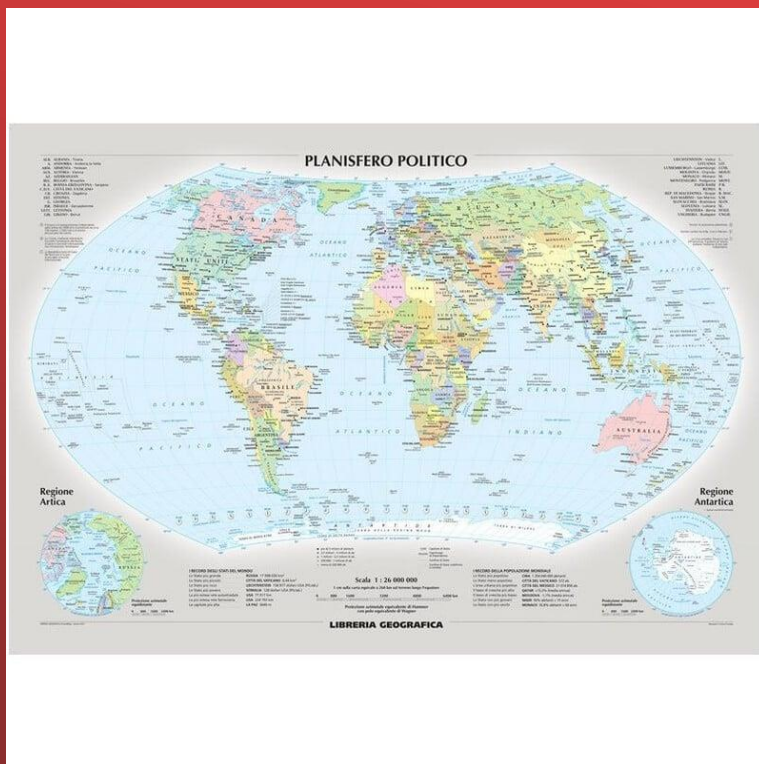

In Europa e nel mondo



# documenti in reception

COGNOME: Stefano Paola  
 e) Estratto conto alberghiero  
 Hotel Bellavista  
 Via Rasori, 71  
 73014, Gallipoli (LE)

CLASSE: 3G DATA: 1/12/22

Spett.le  
 ADV Mondovaggio  
 via del Giglio, 19  
 56121, Pisa

Contratto conto del: 26/07/2022 riferim. Vi voucher n. 210 del: 13/02/2022 Rif. Cliente Savian Giulio

Impatto da voi ricevuto	€ 508,75
- U/I commissione	€ 338,55
Totale da ricevere / da pagare (Ns credito / bonifico)	€ 170,20

1) rispondere alle domande

1) L'HOTEL per il servizio offerto al signor SAVIAN GIULIO ha avuto (mettere una X sul riquadro esatto):  
 un RICAVO o  un COSTO complessivamente di € 2204,54.  
 Dovuto al SERVIZIO ~~di~~ di € 1849,98  
 e al SERVIZIO ~~di~~ di € 254,56

2) Il signor SAVIAN per la sua vacanza ha speso in TUTTO € 2359,00 però ha pagato € 508,75 in ADV e € 1850,25 in HOTEL

3) Per l'attività di intermediazione l'ADV ha avuto (mettere una X sul riquadro esatto):  
 un RICAVO o  un COSTO di € 223,55

4) La commissione LORDA di € 338,55, è per l'HOTEL (una sola risposta esatta):  
 un RICAVO  un COSTO  un DEBITO  un CREDITO

5) La commissione NETTA è per l'ADV:  
 un RICAVO  un COSTO  un DEBITO  un CREDITO

6) Spiega a cosa serve l'estratto conto alberghiero  
 Con l'estratto conto alberghiero, l'albergatore autorizza l'ADV a tenerci la commissione che le spetta e spedirci il resto del denaro.

**ESERCIZIO n.2**  
 Il 18 febbraio il signor Adams prenota tramite un'ADV intermediaria 1 MAT BB dal 12 agosto al 25 agosto a € 200 a camera al giorno. Il cliente paga TUTTO in ADV e riceve un voucher a FORFAIT.  
 L'ADV ha concordato con l'hotel una provvigione del 15% LORDA.  
 In hotel il signor Adams cena il 15 agosto e il 16 agosto al menù fisso di € 32 a persona a pasto. Tassa di soggiorno euro 2 a persona al giorno.  
 PRESENTARE: a) il calcolo dell'importo pagato in ADV b) il calcolo della commissione c) il documento commerciale dell'hotel sul cliente d) l'estratto conto alberghiero e) rispondere alle domande

a) Calcolo dell'importo pagato in ADV  
 $€ 200 \cdot 13 = € 2600$  pagato in ADV

b) calcolo della commissione  
 $€ 2600 \cdot 15\% = € 390$  commissione lorda

PAGINA 2

COGNOME: Stefano Paola 10/11 CLASSE: 3G DATA: 1/12/22

Il 13 febbraio 2022 il signor Savian Giulio (via Manzoni, 45- 56121 Pisa) prenota tramite ESERCIZIO n.1 l'ADV Intermediaria "Mondovaggio" (via del Giglio 19- 56121 Pisa) 1 MAT BB dal 14 luglio al 25 luglio a € 185 a camera al giorno, presso l'HOTEL BELLAVISTA (Via Rasori, 71- 73014 Gallipoli (LE)). Il cliente paga in ADV il 25% del soggiorno e riceve un voucher a deposito.  
 L'ADV ha concordato con l'hotel una provvigione del 15% netta.  
 In Hotel il cliente cena con la moglie la sera del 15 del 17 del 19 e del 21 al menù fisso di € 35 a persona a pasto. La tassa di soggiorno è di € 2 a persona al giorno. PRESENTARE: a) il voucher a deposito n.210 b) il calcolo dell'importo pagato in ADV c) il calcolo della commissione d) la fattura n. 975 emessa dall'hotel sul cliente e) l'estratto conto alberghiero emesso il 26 luglio f) rispondere poi alle domande

b) VOUCHER  
 ADV Mondovaggio  
 via del Giglio, 19  
 56121 Pisa  
 Voucher n. 210 data: 13/02/2022 operatore: Paola Stefano  
 Spett.le  
 Hotel Bellavista, via Rasori, 71, 73014 Gallipoli (LE)

Vegliate fornire al sig. Savian Giulio (n. 2 pag) i seguenti servizi:  
 1 MAT BB dal 14/07/2022 al 25/07/2022  
 in arrivo in partenza modalità di pagamento  
 14/07/2022 25/07/2022 importo di € 508,75 timbro e firma  
 Paola Stefano  
 ADV Mondovaggio

b) Calcolo dell'importo pagato in ADV  
 $€ 185 \cdot 11 = € 2035$  soggiorno  
 $€ 2035 \cdot 25\% = € 508,75$  pagato in ADV

c) Calcolo della commissione  
 $€ 2035 = € 1850 \cdot 15\% = € 277,50$  provvigione netta  
 $€ 277,50 \cdot 22\% = € 61,05$  provvigione lorda  
 $€ 277,50 + € 61,05 = € 338,55$  provvigione lorda

d) Fattura hotel  
 Hotel Bellavista  
 via Rasori, 71  
 73014, Gallipoli (LE)  
 Sig. Savian Giulio  
 via Manzoni, 45  
 56121 Pisa

tipologia di documento	Art.73	Numero documento	Data documento	Codice destinatario
Fattura		975	25/07/2022	
causale FATTURA				

codice	descrizione	quantità	Prezzo unitario	UM	Sconto o mag.	% IVA	Prezzo totale
	Soggiorno	11	€ 185,18			10%	€ 1849,98
	ristorante	4	€ 63,64			10%	€ 254,56
	Tassa di soggiorno	11	€ 4,00			N1	€ 44,00
	- ric. voucher	1	€ 462,80			10%	€ 462,80

RIPILOGHI IVA E TOTALI

Esigibilità IVA/riferimenti normativi	% IVA	Successorie	Arr.	Totale imponibile	Totale imposta
I (esigibilità immediata)	10%	-	-	€ 1642,04	€ 164,20
NI - Escluse articolo 15 DPR n.633/1972	N1	-	-	€ 44,00	0
Importo bollo					
Sconto/maggiorazione			Arr		
Totale documento					€ 1800,24

- PAGINA n.1 -



# Visito la città - Italiano I2

The explorers



Portogruaro city



# Portogruaro - Centro storico

Piazza della Repubblica e  
Monumento ai caduti



Mulini e Oratorio della Pescheria





# Alcuni scorci ...

Giardini dell'Abbazia

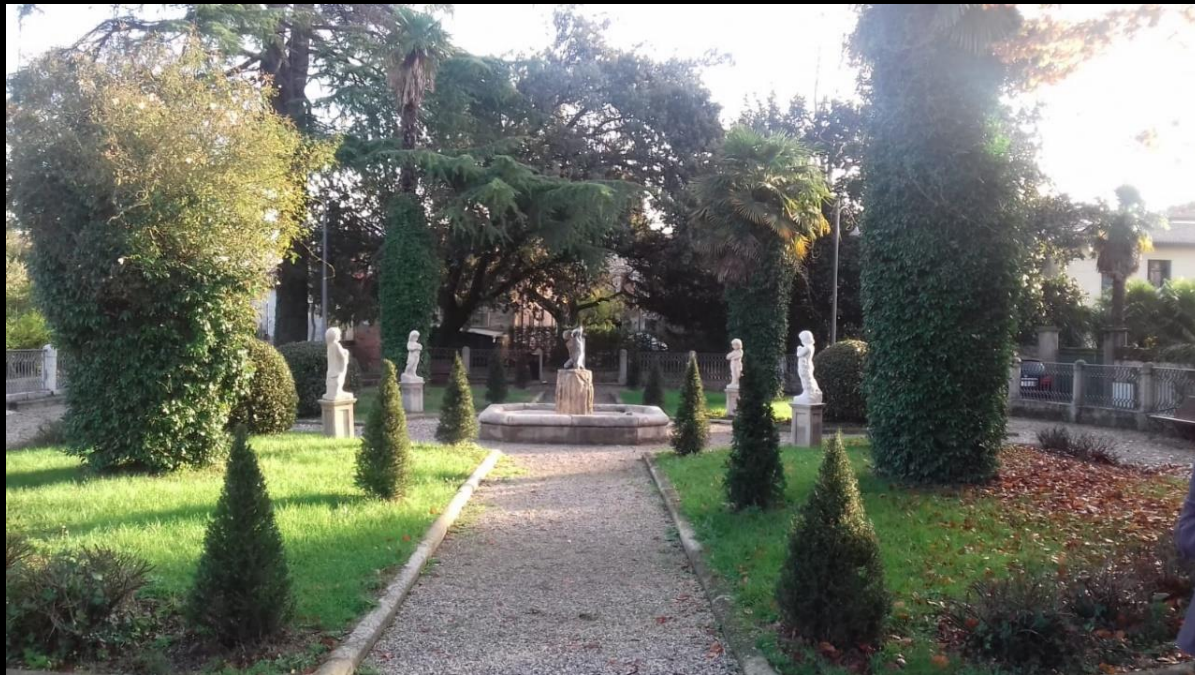

Paesaggio sul Lemene



# Lo sguardo di Sevall - Visito la città

Seval accarezza e osserva



Giardino alla stazione



# Sevval alla stazione ogni giorno...

Al mattino



La sera

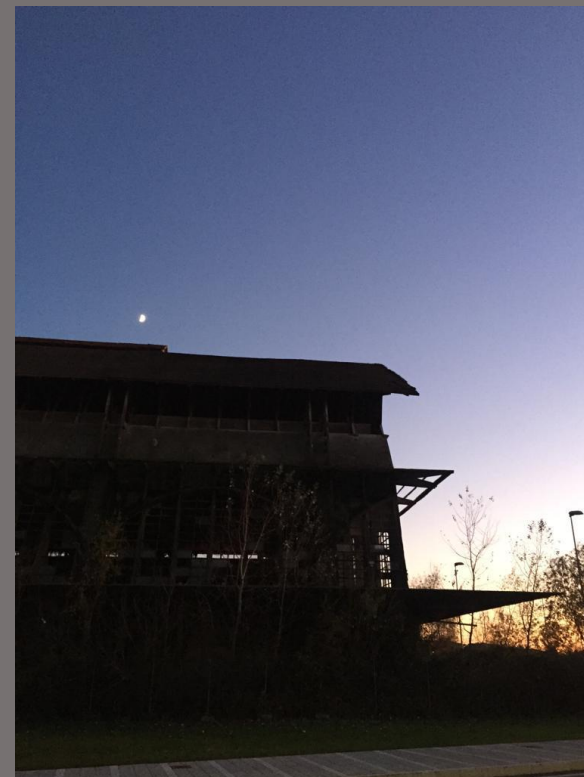



# Stili e metodi di apprendimento

Alla scoperta del proprio stile di apprendimento  
e del metodo di studio più appropriato



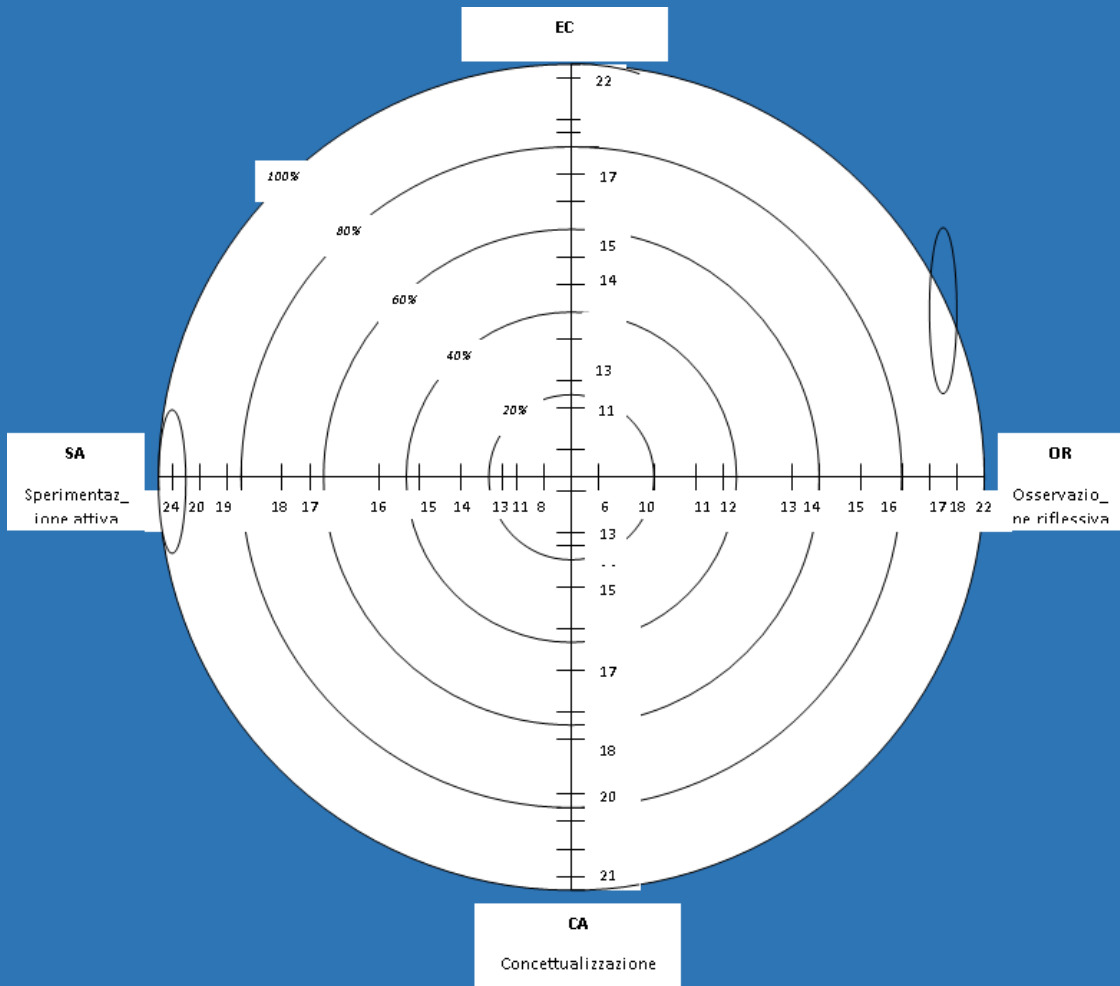

Test di KOLB

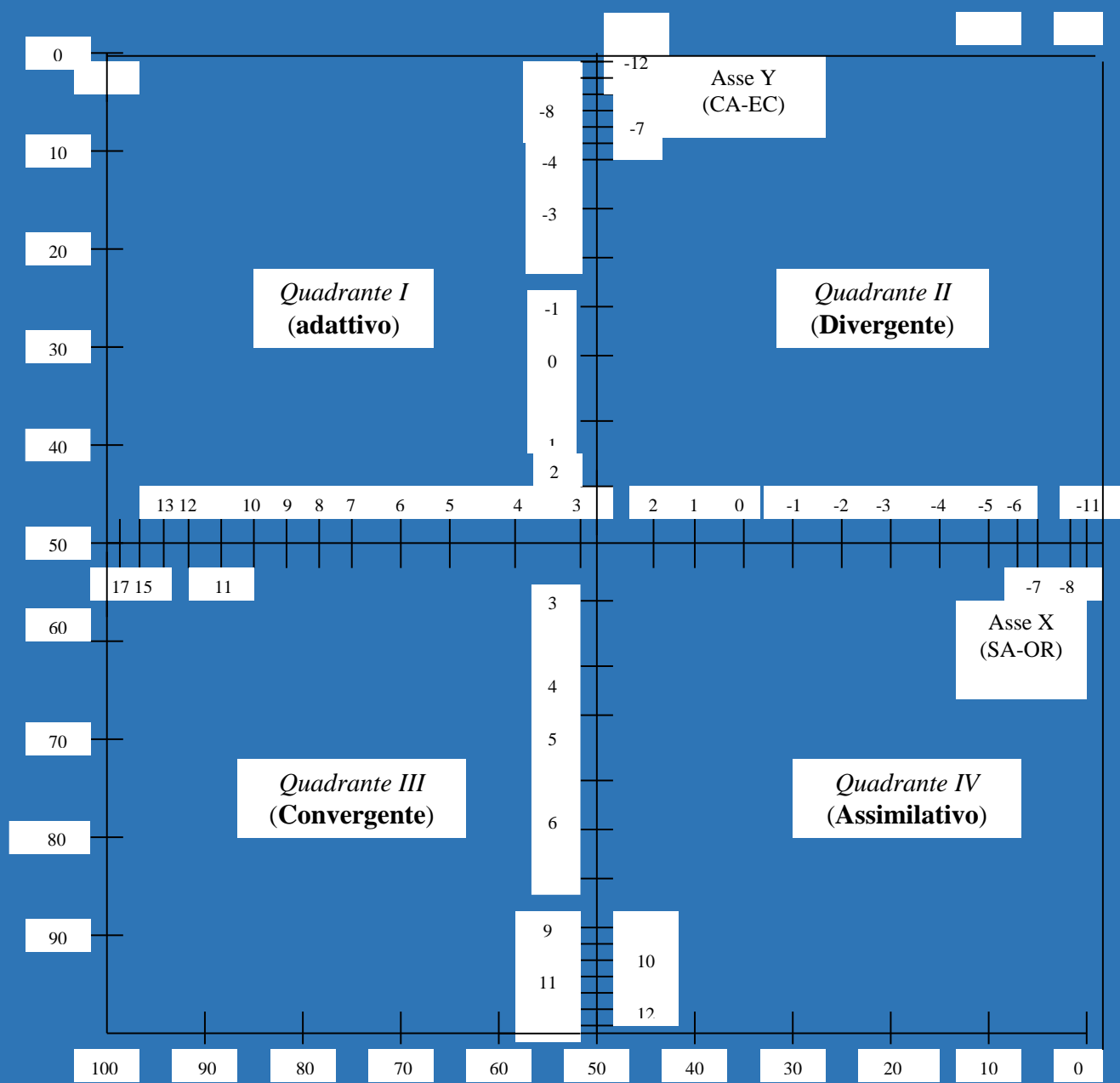

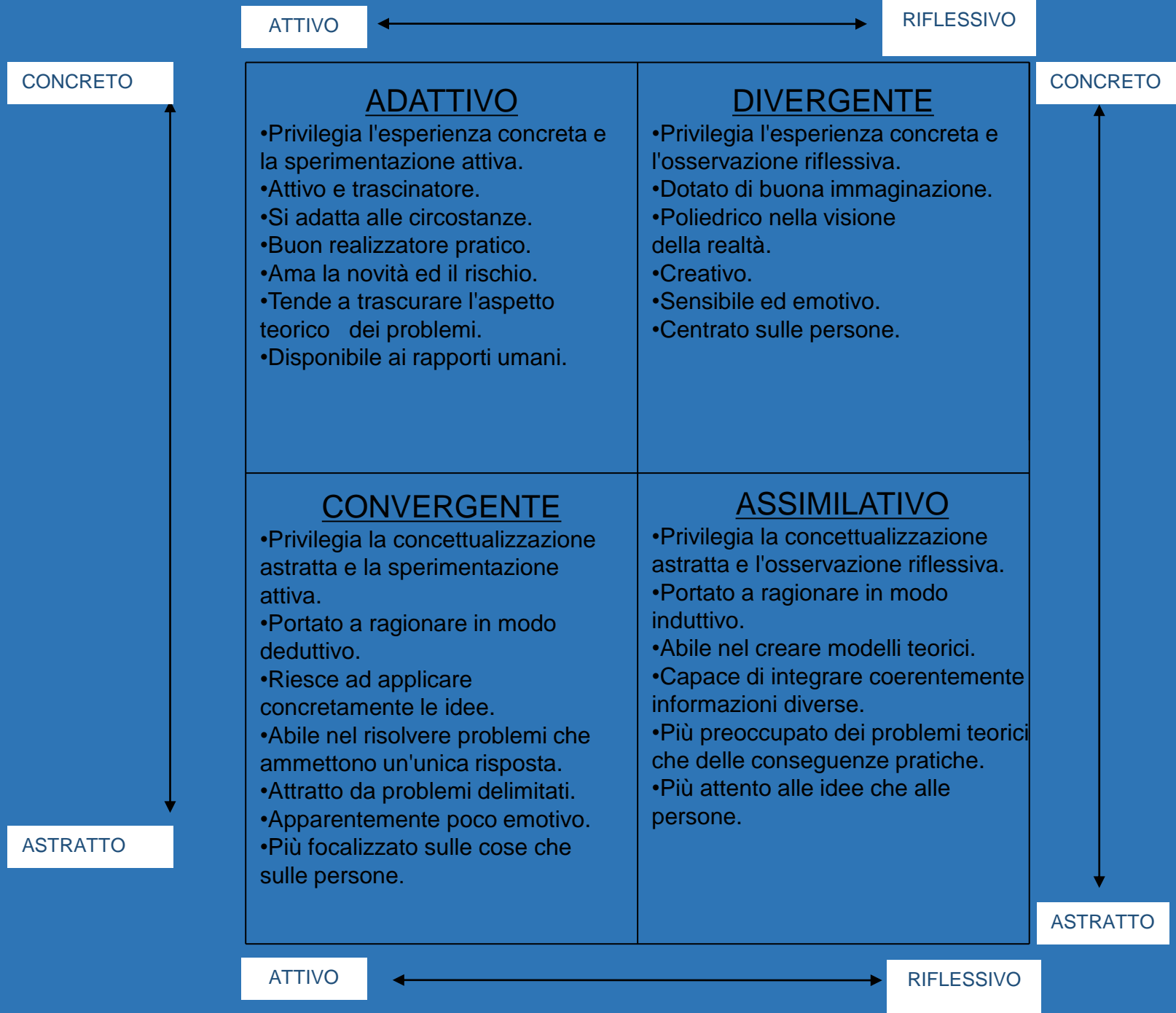



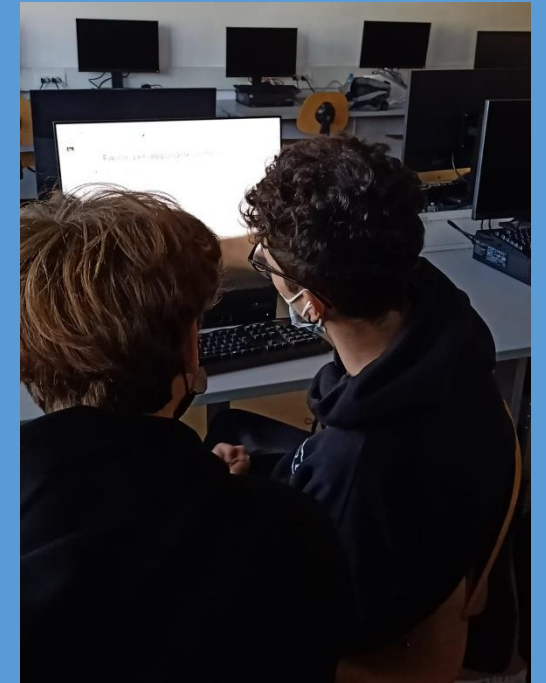
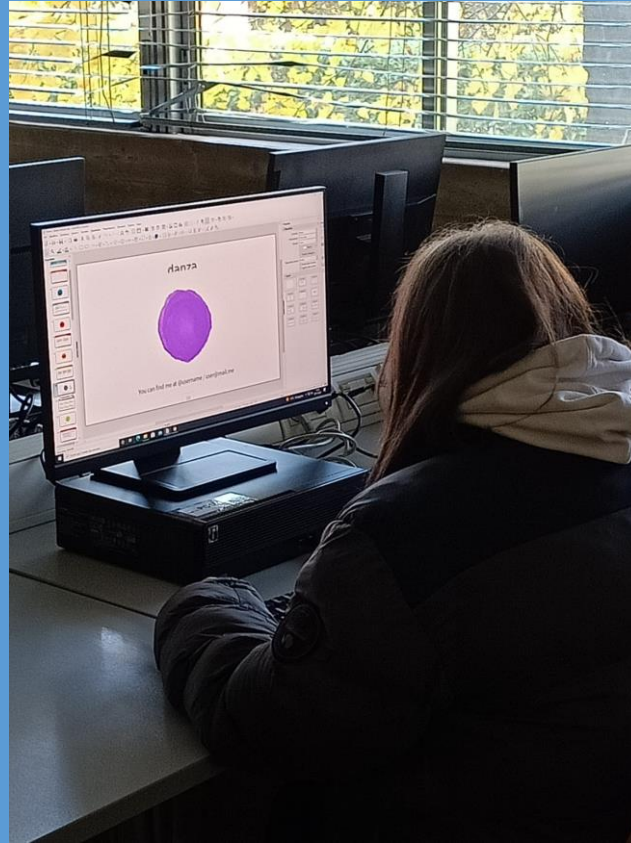



# IL PRESIDIO EDUCATIVO - Il Gruppo Socrate



# Cos'è il Gruppo Socrate?

- Il Gruppo Socrate affonda le sue radici nel sistema di *Peer Education*, ovvero un sistema che mira a potenziare e far emergere le risorse e le competenze proprie di un gruppo di persone che vivono in un determinato contesto. I *peer* diventeranno in grado di sostenere, comprendere ed empatizzare direttamente con i loro pari che hanno meno esperienza, competenze o risorse per poter gestire le varie problematiche che possono sorgere in quel determinato contesto.
- Il Gruppo Socrate include ragazze e ragazzi delle classi terze, quarte e delle quinte che volontariamente vogliono divenire un punto di riferimento e di sostegno per le ragazze e i ragazzi delle classi prime.
- I Peer, con adeguata formazione, svilupperanno capacità di ascolto profondo e comprensione dei bisogni delle prime, entrando in un clima di piena fiducia e collaborazione.

# EFFICACIA DEL GRUPPO PEER

In questi anni, l'efficacia del Gruppo Socrate è stata evidente soprattutto nella costruzione di una rete sociale che ha permesso di sostenere ragazzi di prima e di far luce su particolari problematiche in singoli e nelle classi

I ragazzi del Gruppo Socrate hanno avuto modo di affinare le loro social skills e hanno avuto modo di riflettere sulle proprie esperienze e sul loro valore formativo

Le attività che sono state fatte con le prime hanno incrementato la consapevolezza di situazioni disfunzionali e la messa in gioco di possibili soluzioni, creando le condizioni per lo sviluppo di un fare proprio di una cittadinanza attiva



OSTILI

PONTE

GIUDICARE

ACCETTAZIONE

GENTILEZZA

IGNORANTE

PREGIUDIZI



TONO

RISPETTO

INCLUS

APERTURA MENTALE

CETTA DI PAROLE



EDUCAZIONE

IMBECILLE

# PAROLE PONTE

CAPACITA' RELAZIONALE

FIDUCIA

AIUTO RECIPROCO

non preoccuparti del

# PAROLE OSTILI

EGOTISMO

GIUDIZIO ALTRUI

MANIPOLAZIONE

# SIATE VOI STESSI SENZA VERGOGNA !

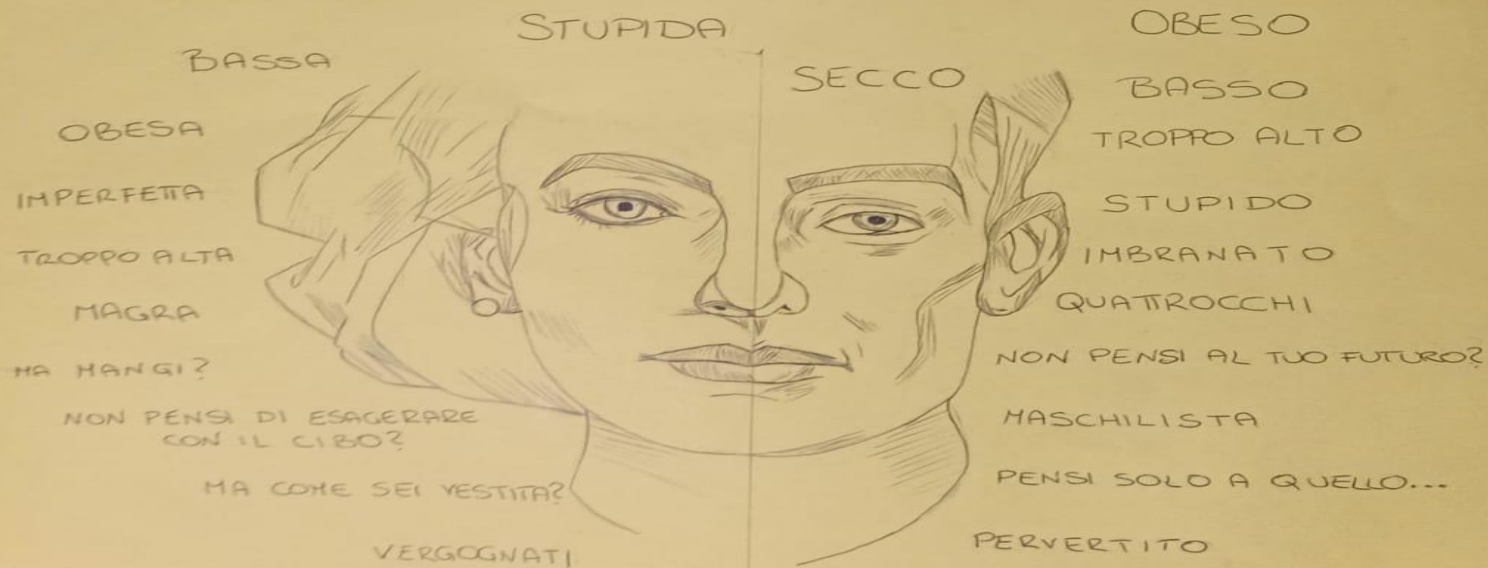



## **I docenti**

**Amato Cosimo    Berti Rosanna**  
**Cavarretta Marcella    Guarino Mariella**  
**Laudano Stefania    Mattiacci Carla**  
**Maritan Paola    Marzola Carmen**  
**Micillo Vittorio    Pitaccolo Paola**  
**Trento Paola    Turchetto Annamaria    Venturato Chiara**

**Referente: Maria Cristina Cappelozza**

**GRAZIE PER L'ATTENZIONE !**